

## Hlávka Petr, Ing.

---

**Od:** Egrtová Jana  
**Odesláno:** 11. srpna 2016 9:04  
**Komu:** Hlávka Petr, Ing.  
**Předmět:** RE: Návrh na budoucí využití pozemků u jezera Petri v k.ú. Chabařovice  
**Podepsáno:** jana.egrtova@mag-ul.cz

Dobrý den pane inženýre.

V případě výpůjčky níže uvedených pozemků o výměře 31,3 hektarů v k. ú. Chabařovice (zadarmo, podmínkou bude provádění seče pozemku a jeho údržba) nebude porušena podmínka pro osvobození od daně z nemovitých věcí. Podmínky pro osvobození pozemků od daně z nemovitých věcí jsou stanoveny v § 4 odst. 1 a 3 zákona o dani z nemovitých věcí a v Metodickém doporučení MV ČR k činnosti územních samosprávných celků - úprava daně z nemovitých věcí podle právního stavu k 1.1.2016.

S pozdravem

J. Egrtová, metodik daní a poplatků  
Tel.

Magistrát města Ústí nad Labem  
Finanční odbor  
Velká Hradební 2336/8  
401 00 Ústí nad Labem

---

**From:** Hlávka Petr, Ing.  
**Sent:** Thursday, August 11, 2016 8:39 AM  
**To:** Egrtová Jana  
**Subject:** RE: Návrh na budoucí využití pozemků u jezera Petri v k.ú. Chabařovice

Dobrý den paní Egrtová,

Chtěl bych Vás požádat o potvrzení, zda v případě výpůjčky 31,3 hektarů (zadarmo, podmínkou bude provádění seče pozemku a jeho údržba) nebude porušena podmínka pro osvobození od daně z nemovitých věcí.

Děkuji a s pozdravem

Ing. Petr Hlávka  
vedoucí oddělení evidence majetku  
odboru dopravy a majetku  
Magistrát města Ústí nad Labem  
Tel.:

# OZNAMENÍ ZAMERU STATUTARNÍHO MĚSTA ÚSTÍ NAD LABEM

dle zák. 128/2000 Sb.

## VÝPŮJČKA POZEMKŮ

č.	st.p.č./p.p.č.	výměra/m <sup>2</sup>	charakter	kat.území	Poznámky
1	1555/6	cca 182 520	ostatní plocha	Chabařovice	z 246 155 m <sup>2</sup>
2	1555/17	cca 124 981	ostatní plocha	Chabařovice	z 219 034 m <sup>2</sup>
3	1555/59	cca 1 724	ostatní plocha	Chabařovice	z 4 176 m <sup>2</sup>
4	1555/61	143	ostatní plocha	Chabařovice	
5	1555/62	3 337	ostatní plocha	Chabařovice	
6	1556/14	69	ostatní plocha	Chabařovice	
7	1557/16	336	ostatní plocha	Chabařovice	

**Výpůjčka pozemků o celkové výměře cca 31,3 hektarů za účelem údržby zeleně na jméno:  
Bohumil Holeček, IČ: 86746049**

Podmínky výpůjčky:

1. seč 2x do roka s vyklizením posekané travní hmoty
2. výpůjčka na dobu neurčitou s výpovědní lhůtou 6 měsíců
3. provádění ručního vyžínání ve výsadbách provedených v rámci rekultivace o výměře 51 701 m<sup>2</sup> dle potřeby
4. bezdlužnost žadatele vůči statutárnímu městu Ústí nad Labem

**Informace podá :** Odbor dopravy a majetku Magistrátu města Ústí nad Labem  
Ing. Petr Hlávka,

[www.usti-nad-labem.cz](http://www.usti-nad-labem.cz)

MAGISTRÁT  
MĚSTA ÚSTÍ NAD LABEM  
Odbor dopravy a majetku

Ing. Dalibor Dařílek  
vedoucí Odboru dopravy a majetku  
Magistrátu města Ústí nad Labem

Vyvěšení: od 6.9. 2016 do 20.9. 2016

Sejmutí:

Záměr schválen rozhodnutím primátorky dne 25.8.2016 č. 309/16

49/2016

Magistrát Město n. Labem  
odbor dopravy a inženýringu  
p. Hlavka  
Město n. Labem

Předložení návrhů cen na Pacht za pozemky r. k. u.  
Chatařnice Petru Jezero

Bohuslav Holcěk

53-24

MAGISTRÁT MĚSTA		čís. dopor.
MĚSTO n. LABEM		<input checked="" type="checkbox"/>
Datum:	31. 03. 2016	zpracovatel
Cj:	.....	ukl. zn.
Přílohy:	.....	

Bohuslav Holeček

Ičo 86746049

31. března 2016

Magistrát Ústí nad Labem  
Odbor dopravy a majetku

Vážený/vážená,

Za uvedené pozemky budu platit 2900Kč/ha/rok.

S pozdravem,

Bohuslav Holeček



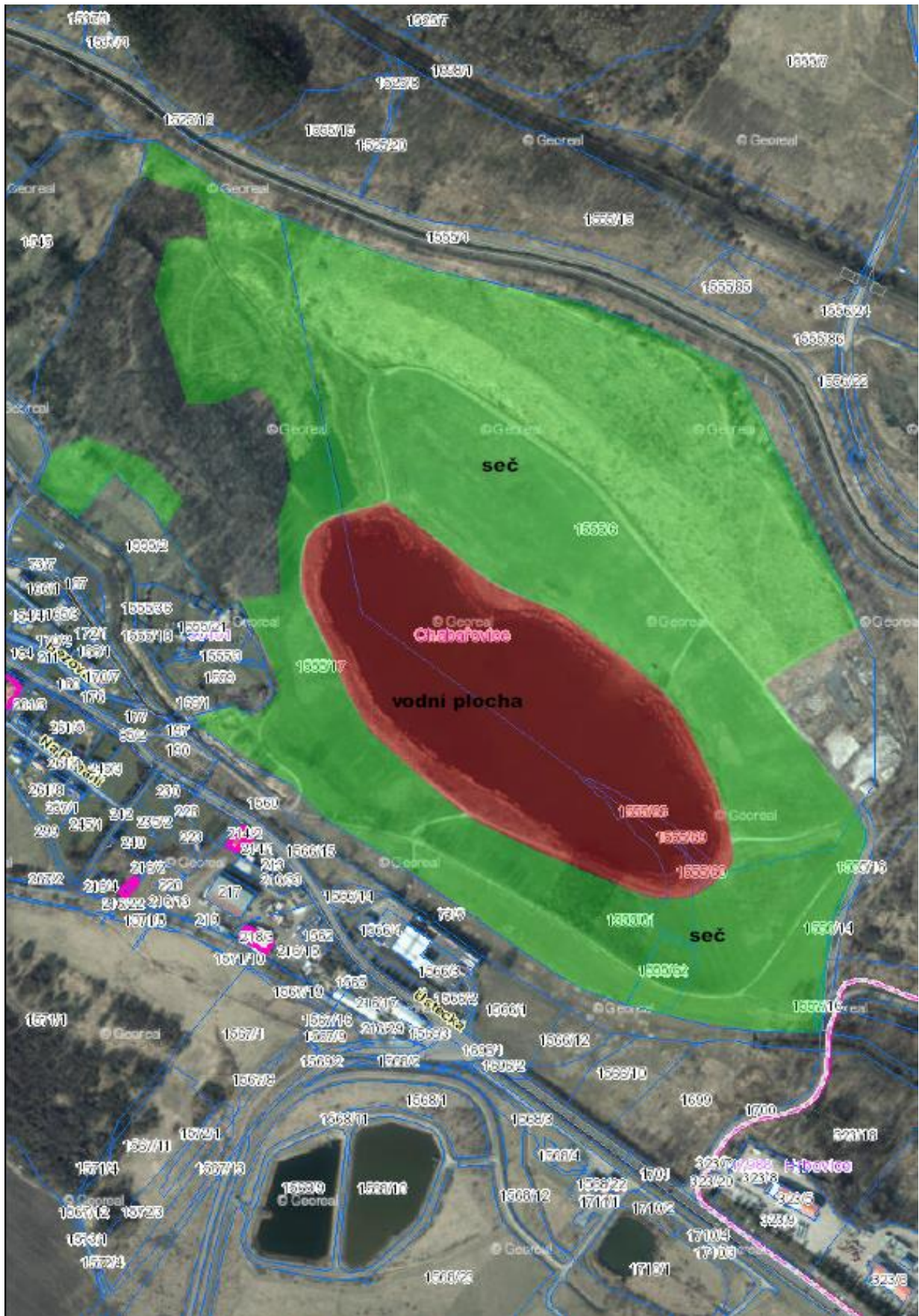



**V ý p i s z R o z h o d n u t í p r i m á t o r k y  
v p ů s o b n o s t i R M**

ze dne 25. 8. 2016

**309/16**

**Záměr výpůjčky prostranství jezera PETRI**

**Primátorka města v působnosti RM**

**A) revokuje**

1. usnesení RM č. 153/16 ze dne 16. 3. 2016 v úplném znění

**B) schvaluje**

1. záměr výpůjčky

- a) části pozemku p. č. 1555/6 o výměře cca 182 520 m<sup>2</sup>, z toho 31 020 m<sup>2</sup> výsadba
- b) části pozemku p. č. 1555/17 o výměře cca 124 981 m<sup>2</sup>, z toho 20 681 m<sup>2</sup> výsadba
- c) části pozemku p. č. 1555/59 o výměře cca 1 724 m<sup>2</sup>
- d) pozemku p. č. 1555/61 o výměře cca 143 m<sup>2</sup>
- e) pozemku p. č. 1555/62 o výměře cca 3 337 m<sup>2</sup>
- f) pozemku p. č. 1556/14 o výměře cca 69 m<sup>2</sup>
- g) pozemku p. č. 1557/16 o výměře cca 336 m<sup>2</sup>

o celkové výměře cca 31,3 hektarů v k. ú. Chabařovice za účelem údržby zeleně pro Bohumila Holečka, zemědělského podnikatele, IČ 86746049 za těchto podmínek:

- I. seč 2x do roka s vyklizením posekané travní hmoty
- II. výpůjčka na dobu neurčitou s výpovědní lhůtou 6 měsíců
- III. provádění ručního vyžínání ve výsadbách provedených v rámci rekultivace dle potřeby
- IV. bezdlužnost žadatele vůči Statutárnímu městu Ústí nad Labem



Martina Puchrová  
Kancelář tajemníka MmÚ



## V ý p i s z u s n e s e n í

7. zasedání Majetkové komise  
konané dne 10. srpna 2016

---

**123/2016**

**Jezero Petri – pacht seč**

**Majetková komise po projednání**

**A) revokuje**

1. usnesení MK RM ÚL 71/2016 ze dne 18. 4. 2016 v plném znění

**B) doporučuje**

1. revokovat usnesení Rady města 153/16 ze dne 16. 3. 2016 a schválit záměr výpůjčky pozemků o celkové výměře cca 31,3 hektarů za účelem zemědělského využití na jméno: Bohumil Holeček, IČ: 86746049.

Dotčené pozemky:

- část p. č. 1555/6 o výměře cca 182 520 m<sup>2</sup>, z toho 31 020 m<sup>2</sup> výsadba
- část p. č. 1555/17 o výměře cca 124 981 m<sup>2</sup>, z toho 20 681 m<sup>2</sup> výsadba
- část p. č. 1555/59 o výměře cca 1 724 m<sup>2</sup>
- p. č. 1555/61 o výměře cca 143 m<sup>2</sup>
- p. č. 1555/62 o výměře cca 3 337 m<sup>2</sup>
- p. č. 1556/14 o výměře cca 69 m<sup>2</sup>
- p. č. 1557/16 o výměře cca 336 m<sup>2</sup>

vše v k. ú. Chabařovice

Podmínky výpůjčky:

- a) seč 2x do roka s vyklizením posekané travní hmoty
- b) výpůjčka na dobu neurčitou s výpovědní lhůtou 6 měsíců
- c) provádění ručního vyžínání ve výsadbách provedených v rámci rekultivace dle potřeby
- d) bezdlužnost žadatele vůči statutárnímu městu Ústí nad Labem

**C) doporučuje**

1. po uplynutí zákonné lhůty pro zveřejnění záměru schválit výpůjčku na jméno: Bohumil Holeček, IČ: 86746049 dle podmínek bodu B).

**Michal Fišer**  
**tajemník MK**

MAGISTRÁT  
MĚSTA ÚSTÍ NAD LABEM  
Odbor dopravy a majetku  
-11-